

ISTITUTO COMPRENSIVO " A. Moro"

OTRANTO

Monitoraggio del Piano dell'Offerta Formativa

Questionario di valutazione - ALUNNI

0

1. La scuola è pulita e in ordine	%	val
Per niente	0,0%	0
Poco	19,3%	29
Abbastanza	67,3%	101
Molto	13,3%	20

1. La scuola è pulita e in ordine

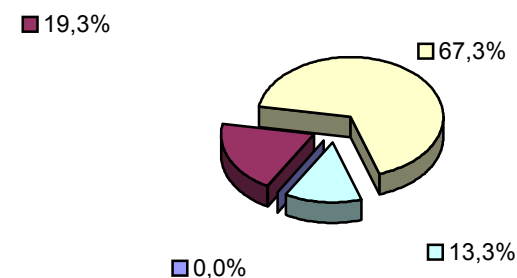

2. Abbiamo spazi adeguati alle attività	%	val
Per niente	2,7%	4
Poco	15,1%	22
Abbastanza	61,6%	90
Molto	20,5%	30

2. Abbiamo spazi adeguati alle attività

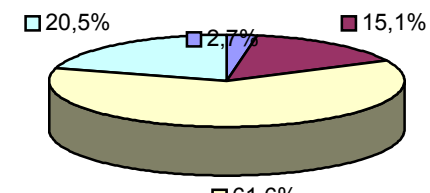

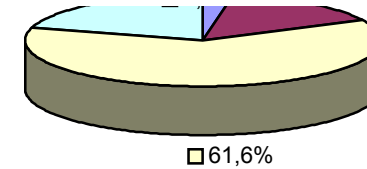

3. Tutte le volte che ci occorre andare, il laboratorio è disponibile	%	val
Per niente	4,1%	6
Poco	39,2%	58
Abbastanza	42,6%	63
Molto	14,2%	21

3. Tutte le volte che ci occorre andare, il laboratorio è disponibile

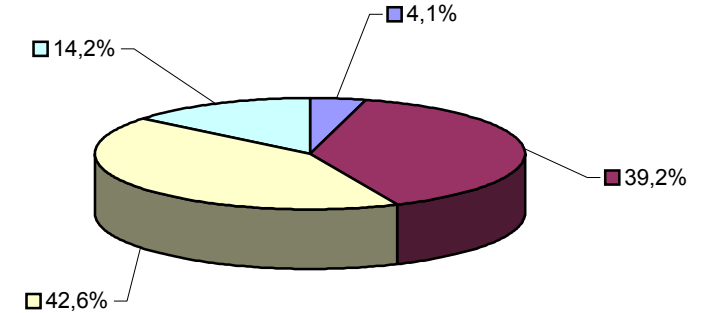

4. La biblioteca è accessibile e ricca di materiali utili	%	val
Per niente	9,4%	14
Poco	22,1%	33
Abbastanza	48,3%	72
Molto	20,1%	30

4. La biblioteca è accessibile e ricca di materiali utili

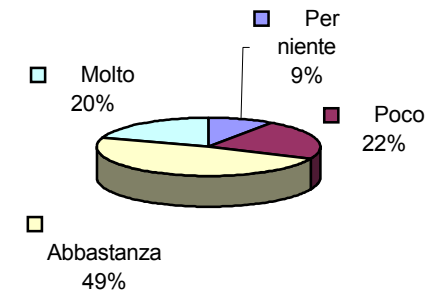

5. Sono sempre disponibili le attrezzature necessarie per le diverse attività	%	val
Per niente	4,0%	6
Poco	29,3%	44
Abbastanza	48,7%	73
Molto	18,0%	27

5. Sono sempre disponibili le attrezzature necessarie per le diverse attività

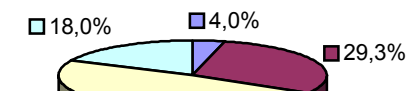

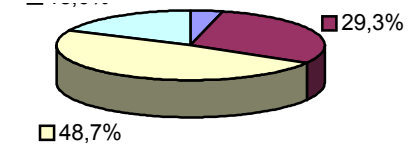

6. Conosco il Regolamento di Istituto

	%	val
Per niente	1,3%	2
Poco	14,7%	22
Abbastanza	52,7%	79
Molto	31,3%	47

6. Conosco il Regolamento di Istituto

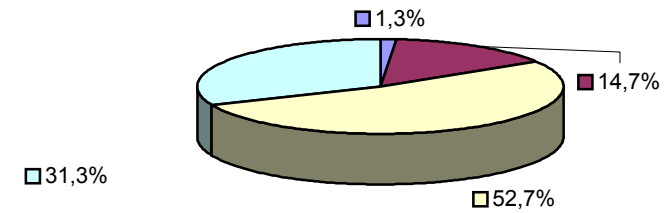

7. So a chi riferire eventuali reclami sul funzionamento della scuola

	%	val
Per niente	4,7%	7
Poco	20,1%	30
Abbastanza	38,3%	57
Molto	36,9%	55

7. So a chi riferire eventuali reclami sul funzionamento della scuola

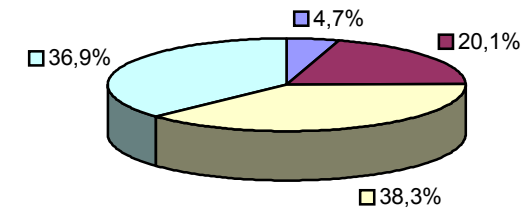

8. Conosco i responsabili dei vari settori

	%	val
Per niente	1,3%	2
Poco	24,0%	36
Abbastanza	39,3%	59
Molto	35,3%	53

8. Conosco i responsabili dei vari settori

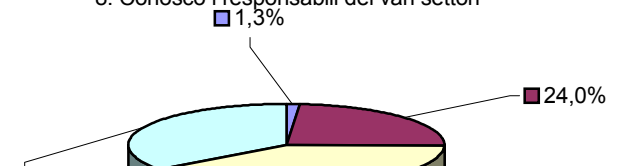

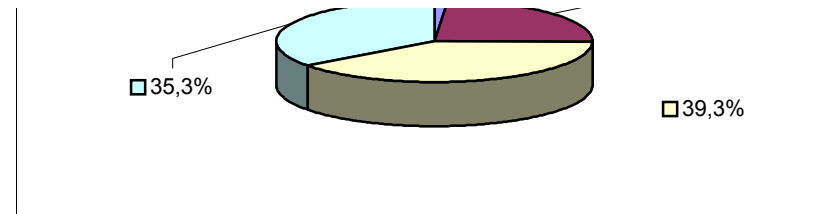

9. La scuola offre attività adatte a tutti

	%	val
Per niente	0,7%	1
Poco	22,0%	33
Abbastanza	44,0%	66
Molto	33,3%	50

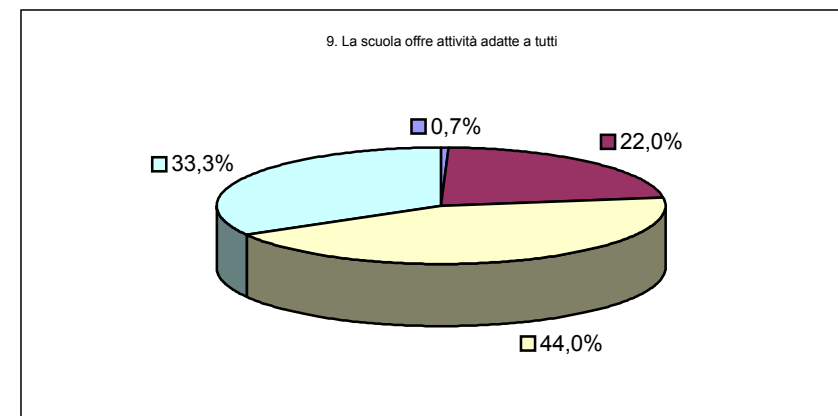

10. Le attività extrascolastiche sono gestite efficacemente

	%	val
Per niente	2,7%	4
Poco	16,0%	24
Abbastanza	56,0%	84
Molto	25,3%	38

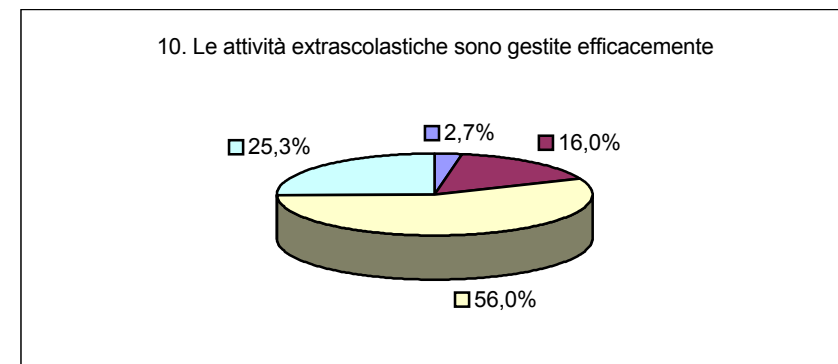

11. L'orario delle lezioni è organizzato in modo equilibrato

	%	val
Per niente	14,7%	22
Poco	22,7%	34
Abbastanza	43,3%	65
Molto	19,3%	29

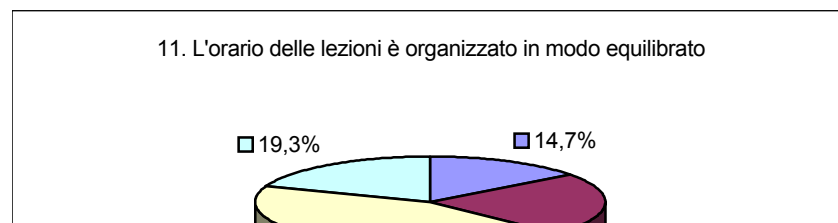

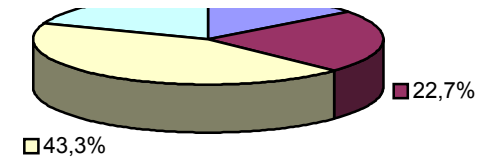

12. Certe giornate di scuola sono veramente pesanti	%	val
Per niente	0,7%	1
Poco	8,0%	12
Abbastanza	22,7%	34
Molto	68,7%	103

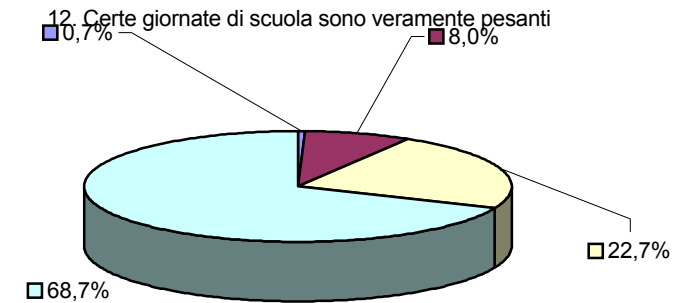

13. Ho fiducia nella mia scuola	%	val
Per niente	4,0%	6
Poco	13,4%	20
Abbastanza	58,4%	87
Molto	24,2%	36

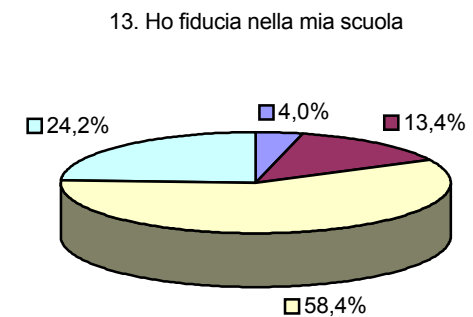

14. Sono soddisfatto di frequentare questa scuola	%	val
Per niente	4,7%	7
Poco	11,4%	17
Abbastanza	41,6%	62
Molto	42,3%	63

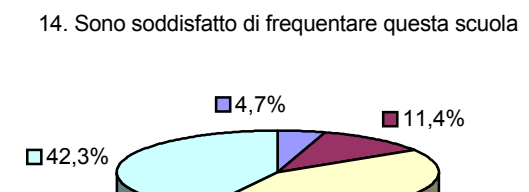

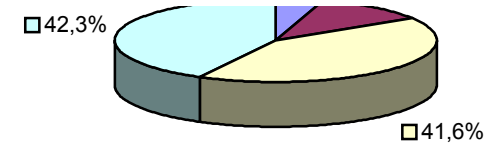

15. La convivenza nella scuola è buona

	%	val
Per niente	2,7%	4
Poco	10,7%	16
Abbastanza	65,8%	98
Molto	20,8%	31

15. La convivenza nella scuola è buona

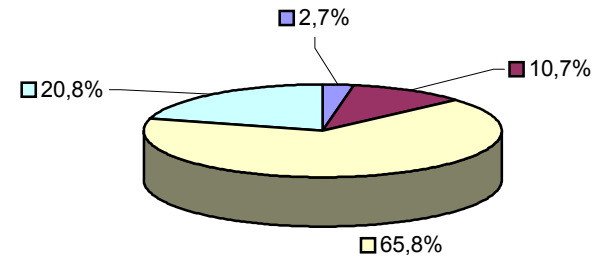

16. I conflitti si risolvono con giustizia

	%	val
Per niente	10,1%	15
Poco	25,5%	38
Abbastanza	44,3%	66
Molto	20,1%	30

16. I conflitti si risolvono con giustizia

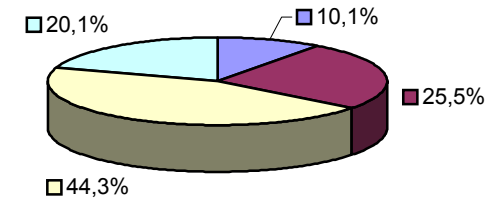

17. La disciplina che c'è favorisce la convivenza

	%	val
Per niente	2,0%	3
Poco	22,0%	33
Abbastanza	56,0%	84
Molto	20,0%	30

17. La disciplina che c'è favorisce la convivenza

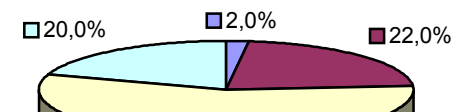

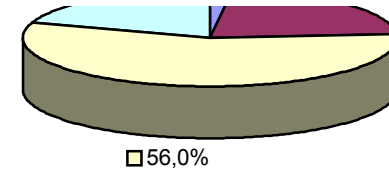

18. Ho raccomandato la scuola ad altri amici

	%	val
Per niente	29,9%	44
Poco	29,9%	44
Abbastanza	21,1%	31
Molto	19,0%	28

18. Ho raccomandato la scuola ad altri amici

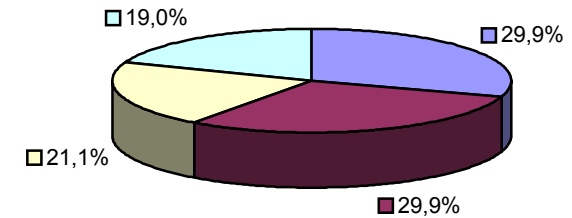

19. L'organizzazione e il funzionamento della scuola sono buoni

	%	val
Per niente	4,0%	6
Poco	17,4%	26
Abbastanza	57,7%	86
Molto	20,8%	31

19. L'organizzazione e il funzionamento della scuola sono buoni

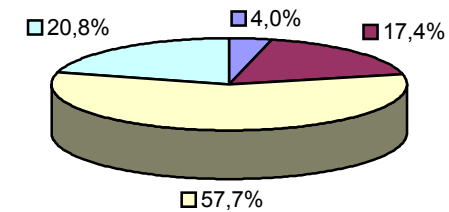

20. Ci sono attività che coinvolgono anche altre scuole

	%	val
Per niente	4,0%	6
Poco	26,7%	40
Abbastanza	45,3%	68
Molto	24,0%	36

20. Ci sono attività che coinvolgono anche altre scuole

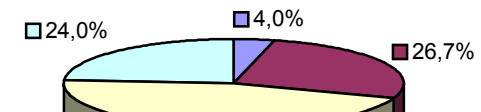

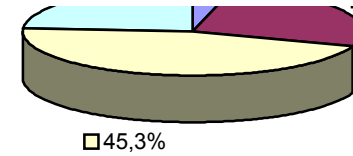

45,3%

21. Ho sempre modo di trovare spunti interessanti per me nelle lezioni

	%	val
Per niente	7,3%	11
Poco	23,3%	35
Abbastanza	50,0%	75
Molto	19,3%	29

21. Ho sempre modo di trovare spunti interessanti per me nelle lezioni

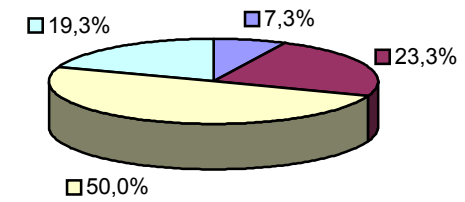

22. Capisco i libri di testo

	%	val
Per niente	2,0%	3
Poco	10,7%	16
Abbastanza	57,3%	86
Molto	30,0%	45

22. Capisco i libri di testo

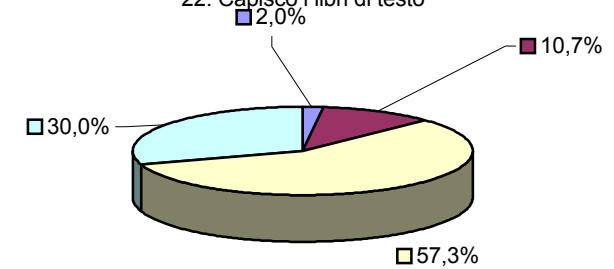

23. Sono messo al corrente dei miei risultati

	%	val
Per niente	2,0%	3
Poco	10,1%	15
Abbastanza	51,0%	76
Molto	36,9%	55

23. Sono messo al corrente dei miei risultati

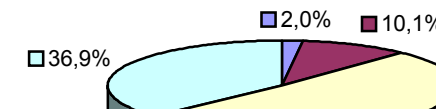

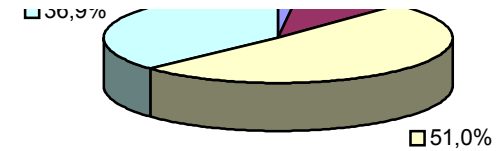

24. Passa molto tempo tra un compito e la consegna dei risultati	%	val
Per niente	2,7%	4
Poco	37,8%	56
Abbastanza	40,5%	60
Molto	18,9%	28

24. Passa molto tempo tra un compito e la consegna dei risultati

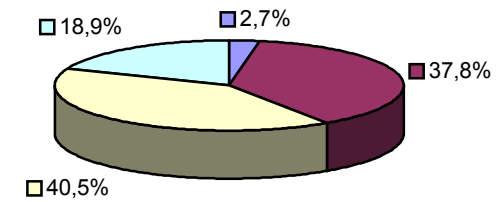

25. Gli insegnanti discutono con me dei miei progressi e delle difficoltà del mio apprendimento	%	val
Per niente	7,3%	11
Poco	28,0%	42
Abbastanza	43,3%	65
Molto	21,3%	32

25. Gli insegnanti discutono con me dei miei progressi e delle difficoltà del mio apprendimento

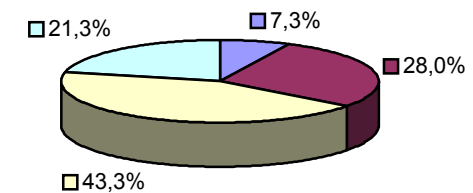

26. Quello che imparo è quello che mi interessa	%	val
Per niente	5,3%	8
Poco	15,9%	24
Abbastanza	55,0%	83
Molto	23,8%	36

26. Quello che imparo è quello che mi interessa

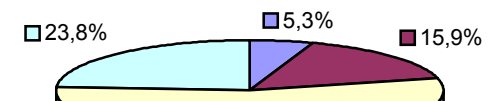

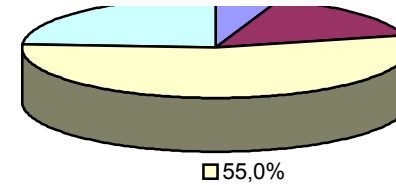

27. Sono soddisfatto di come vengo seguito dai miei insegnanti	%	val
Per niente	2,0%	3
Poco	18,9%	28
Abbastanza	50,0%	74
Molto	29,1%	43

27. Sono soddisfatto di come vengo seguito dai miei insegnanti

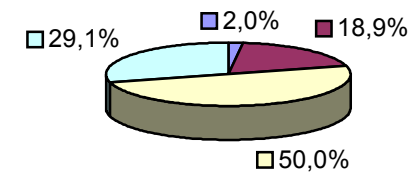

28. A volte mi pare che i compiti assegnati non tengono conto delle mie capacità	%	val
Per niente	22,8%	34
Poco	36,2%	54
Abbastanza	27,5%	41
Molto	13,4%	20

28. A volte mi pare che i compiti assegnati non tengono conto delle mie capacità

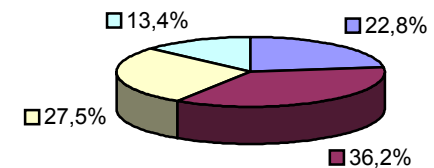

29. L'offerta educativa della scuola è ricca	%	val
Per niente	4,7%	7
Poco	10,7%	16
Abbastanza	57,0%	85
Molto	27,5%	41

29. L'offerta educativa della scuola è ricca

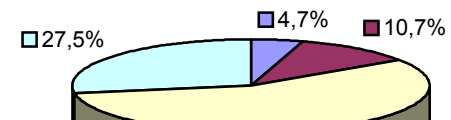

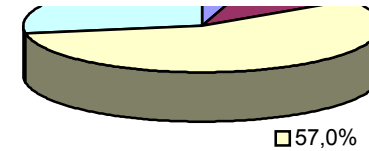

57,0%

30. Gli insegnanti si sforzano di far ottenere a tutti buoni risultati

	%	val
Per niente	3,3%	5
Poco	10,0%	15
Abbastanza	38,7%	58
Molto	48,0%	72

30. Gli insegnanti si sforzano di far ottenere a tutti buoni risultati

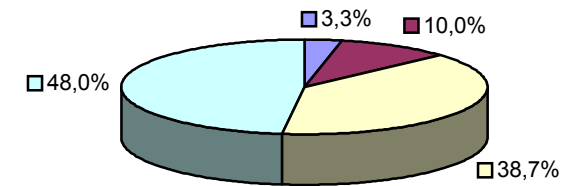

31. Chi lascia questa scuola per proseguire gli studi é ben preparato

	%	val
Per niente	2,0%	3
Poco	8,7%	13
Abbastanza	58,7%	88
Molto	30,7%	46

31. Chi lascia questa scuola per proseguire gli studi é ben preparato

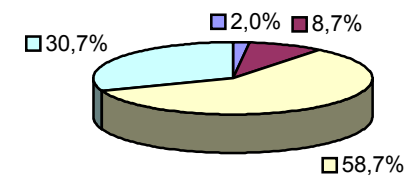

32. I docenti lavorano per ridurre al minimo gli insuccessi

	%	val
Per niente	5,4%	8
Poco	18,2%	27
Abbastanza	45,9%	68
Molto	30,4%	45

32. I docenti lavorano per ridurre al minimo gli insuccessi

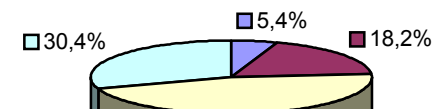

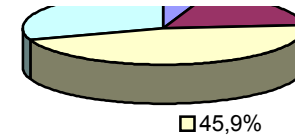

45,9%

33. Sono soddisfatto di come si lavora in classe

	%	val
Per niente	6,0%	9
Poco	16,7%	25
Abbastanza	43,3%	65
Molto	34,0%	51

33. Sono soddisfatto di come si lavora in classe

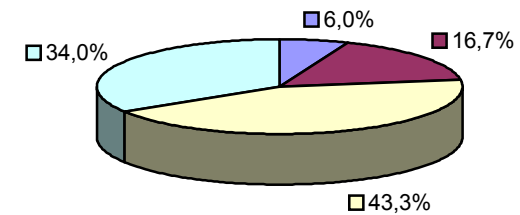

34. Nella mia classe faccio parte di un gruppo ristretto di amici

	%	val
Per niente	20,3%	30
Poco	20,3%	30
Abbastanza	39,2%	58
Molto	20,3%	30

34. Nella mia classe faccio parte di un gruppo ristretto di amici

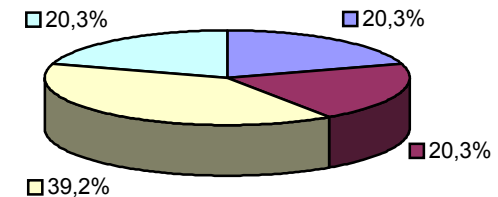

35. Gli insegnanti mi ascoltano quando propongo un argomento di discussione

	%	val
Per niente	8,8%	13
Poco	21,6%	32
Abbastanza	41,2%	61
Molto	28,4%	42

35. Gli insegnanti mi ascoltano quando propongo un argomento di discussione

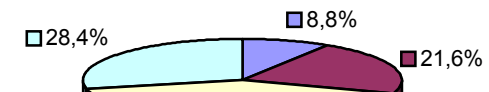

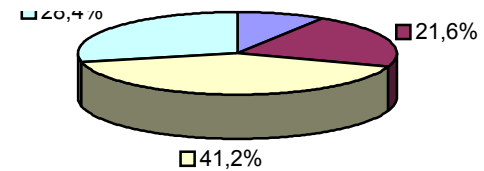

36. In classe è difficile seguire a causa del disturbo di alcuni compagni

	%	val
Per niente	18,7%	28
Poco	35,3%	53
Abbastanza	23,3%	35
Molto	22,7%	34

36. In classe è difficile seguire a causa del disturbo di alcuni compagni

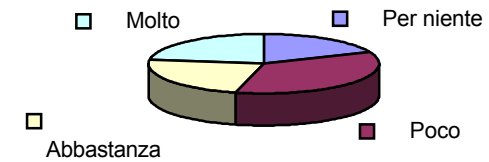

37. Riesco a comunicare in modo soddisfacente con gli insegnanti

	%	val
Per niente	4,7%	7
Poco	20,7%	31
Abbastanza	54,7%	82
Molto	20,0%	30

37. Riesco a comunicare in modo soddisfacente con gli insegnanti

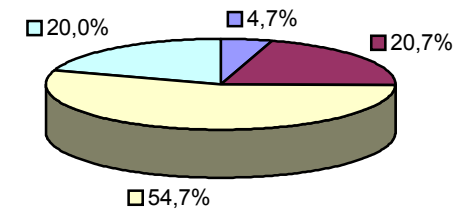

38. I docenti sono puntuali nell'orario delle lezioni

	%	val
Per niente	5,3%	8
Poco	23,3%	35
Abbastanza	49,3%	74
Molto	22,0%	33

38. I docenti sono puntuali nell'orario delle lezioni

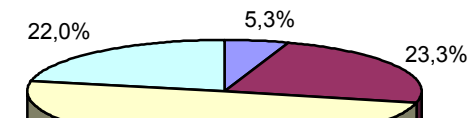

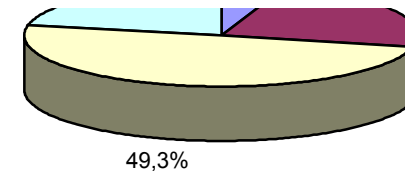

49,3%

39. La scuola mi offre buone opportunità per superare le difficoltà

	%	val
Per niente	5,4%	8
Poco	14,2%	21
Abbastanza	58,8%	87
Molto	21,6%	32

39. La scuola mi offre buone opportunità per superare le difficoltà

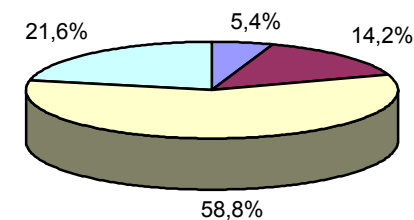

40. Tutte le volte che mi sono trovato in difficoltà i miei insegnanti mi hanno aiutato

	%	val
Per niente	3,3%	5
Poco	17,3%	26
Abbastanza	52,0%	78
Molto	27,3%	41

40. Tutte le volte che mi sono trovato in difficoltà i miei insegnanti mi hanno aiutato

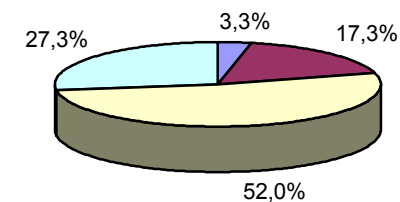

41. I collaboratori della scuola sono troppo severi con gli alunni

	%	val
Per niente	14,0%	21
Poco	48,7%	73
Abbastanza	22,0%	33
Molto	15,3%	23

41. I collaboratori della scuola sono troppo severi con gli alunni

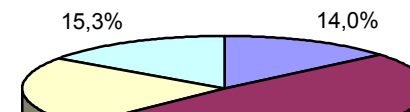

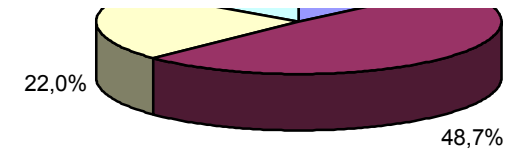

42. Trovo aiuto negli uffici della scuola se sono in difficoltà

	%	val
Per niente	10,7%	16
Poco	22,7%	34
Abbastanza	37,3%	56
Molto	29,3%	44

42. Trovo aiuto negli uffici della scuola se sono in difficoltà

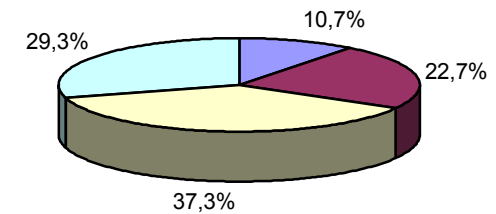

43. Gli studenti vengono consultati sullo svolgimento della lezione: cosa fare, come farlo, quando farlo

	%	val
Per niente	6,0%	9
Poco	19,5%	29
Abbastanza	54,4%	81
Molto	20,1%	30

43. Gli studenti vengono consultati sullo svolgimento della lezione: cosa fare, come farlo, quando farlo

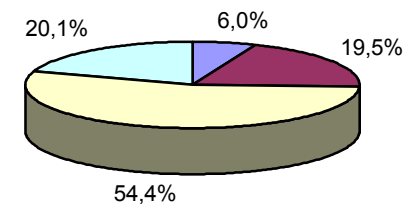

44. L'insegnante cerca di mettere a loro agio gli studenti prima che inizi la lezione

	%	val
Per niente	9,3%	14
Poco	28,7%	43
Abbastanza	44,0%	66
Molto	18,0%	27

44. L'insegnante cerca di mettere a loro agio gli studenti prima che inizi la lezione

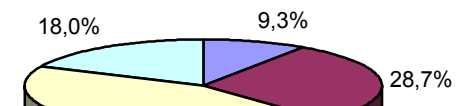



45. Gli studenti hanno la possibilità di intervenire liberamente sull'argomento della lezione durante il suo svolgimento

	%	val
Per niente	4,7%	7
Poco	25,3%	38
Abbastanza	42,0%	63
Molto	28,0%	42

45. Gli studenti hanno la possibilità di intervenire liberamente sull'argomento della lezione durante il suo svolgimento

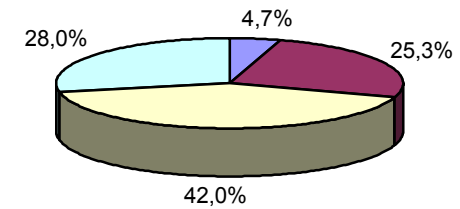

46. Durante la lezione gli studenti possono interagire tra di loro, oltre che con il docente

	%	val
Per niente	22,0%	33
Poco	45,3%	68
Abbastanza	26,0%	39
Molto	6,7%	10

46. Durante la lezione gli studenti possono interagire tra di loro, oltre che con il docente

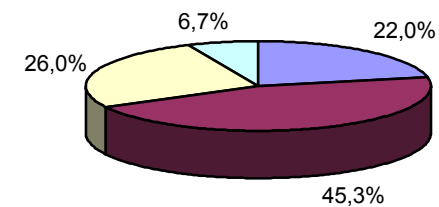

47. Durante la lezione i contributi degli studenti vengono incoraggiati e valorizzati

	%	val
Per niente	5,4%	8
Poco	22,3%	33
Abbastanza	60,1%	89
Molto	12,2%	18

47. Durante la lezione i contributi degli studenti vengono incoraggiati e valorizzati

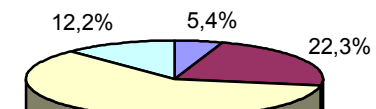

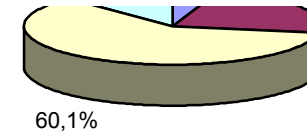

60,1%

48. Le spiegazioni vengono adattate alle esigenze ed alle richieste degli studenti	%	val
Per niente	5,4%	8
Poco	24,8%	37
Abbastanza	48,3%	72
Molto	21,5%	32

48. Le spiegazioni vengono adattate alle esigenze ed alle richieste degli studenti

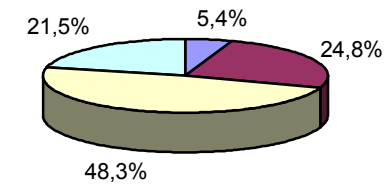

49. Vengono accettate come corrette risposte formulate in modi differenti	%	val
Per niente	4,8%	7
Poco	21,2%	31
Abbastanza	56,8%	83
Molto	17,1%	25

49. Vengono accettate come corrette risposte formulate in modi differenti

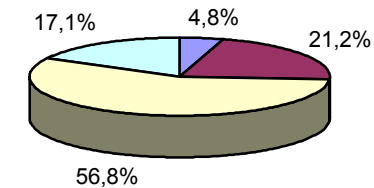

50. Durante le spiegazioni gli studenti vengono interpellati e consultati individualmente?	%	val
Per niente	7,3%	11
Poco	26,7%	40
Abbastanza	47,3%	71
Molto	18,7%	28

50. Durante le spiegazioni gli studenti vengono interpellati e consultati individualmente?

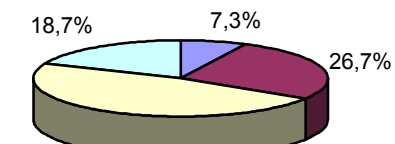

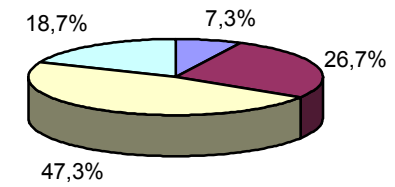

51. Le attività assegnate vengono diversificate a seconda del livello degli studenti

	%	val
Per niente	28,2%	42
Poco	27,5%	41
Abbastanza	31,5%	47
Molto	12,8%	19

51. Le attività assegnate vengono diversificate a seconda del livello degli studenti

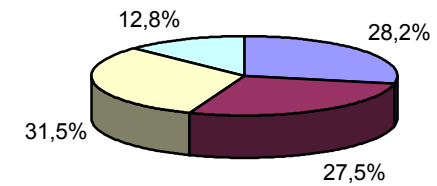

52. Le attività proposte sono adeguate alle necessità degli alunni più deboli

	%	val
Per niente	19,9%	29
Poco	24,7%	36
Abbastanza	34,2%	50
Molto	21,2%	31

52. Le attività proposte sono adeguate alle necessità degli alunni più deboli

